Ljubljansko barje
KRAJINSKI PARK
Podpeška cesta 380, 1357 Notranje Gorice

Sklad kmetijskih zemljišč in gozdov Republike Slovenije Š
Prejeto: 24. 04. 2025
Sig. z.: KPU
Pril.:
Šifra zadeve: 331-44/2024-7
Vred.:

Številka: 356-035/2024-5
Datum: 22. 04. 2025

Sklad kmetijskih zemljišč in gozdov RS
Sektor za kmetijstvo
Dunajska cesta 58
1000 Ljubljana

Ga. Katarina Puhar

Zadeva: Soglasje JZ Krajinskega parka Ljubljansko barje k posegu na zavarovanem območju - dopolnitev

Spoštovani,

dne 8. 4. 2025 smo prejeli prošnjo za dopolnitev soglasja št. 356-035/2024-2 z novim terminski okvirjem, ker vam je termin za izvedbo posega potekel.

Soglasje št. 356-035/2024-2 je bilo izdano za agromelioracijo na kmetijskih zemljiščih v vašem upravljanju, parc. št. 128/1, 2128/2, 2129, 2130/2, 2133/1, 2133/2, 2134/1, 2134/2, 2135/1, 2136/1, 2137/1, 2137/2, 2138/4, 2139/1, 2139/2, 2140/1, 2140/2, 2141/1, 2141/2, 2142/1, 2143/1, 2143/2, 2143/3, 2144/1, 2144/2, 2145/1, 2145/2, 2146/1, 2146/2, 2147/1, 2147/2, 2148/1, 2148/2, 2149/1, 249/1, 2149/2, 2150/1, 2150/2, 2151/1, 2151/2, 2152/1, 2152/2, 2153/2, 2155/1, 2155/2, vse k. o. 1702 Tomišelj, v površini cca 8 ha. Iz zemljišč bi se odstranilo ves grmovje, ostalo zarast in ostanke lesne mase, izvedlo mulčenje preperelih panjev in bi pripravili zemljišča za setev trave. Po končani agromelioraciji načrtujete, da se bodo zemljišča objavila na ponudbi za zakup kot barjanski travnik v skladu z Uredbo o Krajinskem parku Ljubljansko barje (Uradni list, št. 112/08 in 46/14 ZON-C, v nadaljevanju Uredba).

Poseg je predviden znotraj drugega varstvenega območja, na območju nedovoljenega poseka Kopač Matej. Na drugem varstvenem območju se opravljata sonaravna kmetijska dejavnost in trajnostna raba drugih naravnih virov tako, da sta za naravo čim manj moteči. Glede na to, da boste izvajali poseg na že degradiranem kmetijskem zemljišču in želite na njem vzpostaviti barjanski travnik bo ravnanje v skladu z varstvenimi pravili Uredbe.

Glede na dejstva menimo, da je poseg s stališča ohranjanja narave sprejemljiv ob doslednem upoštevanju sledečih naravovarstvenih usmeritev in ga dopolnjujemo dopolnjujemo z novim terminskim okvirjem za izvedbo posega:

- čiščenje naj se izvede v času od začetka oktobra 2025 do konca januarja 2026;
- ob jarkih se pusti linijsko vegetacijo oziroma mejice (Slika 1, rumeno);
- drevesa in grmovje ob stalnem vodotoku se pusti in se jih ne seka (Slika 1, zeleno);
- obnavljanje obstoječih melioracijskih jarkov ni dovoljeno;
- ko bo zemljišče očiščeno zarasti in ostankov lesne mase, se površino zatravi z avtohtonimi semeni trav (modra stožka) in/ali nizkih šašev lokalnega izvora.

Ljubljansko barje
KRAJINSKI PARK
Podpeška cesta 380, 1357 Notranje Gorice

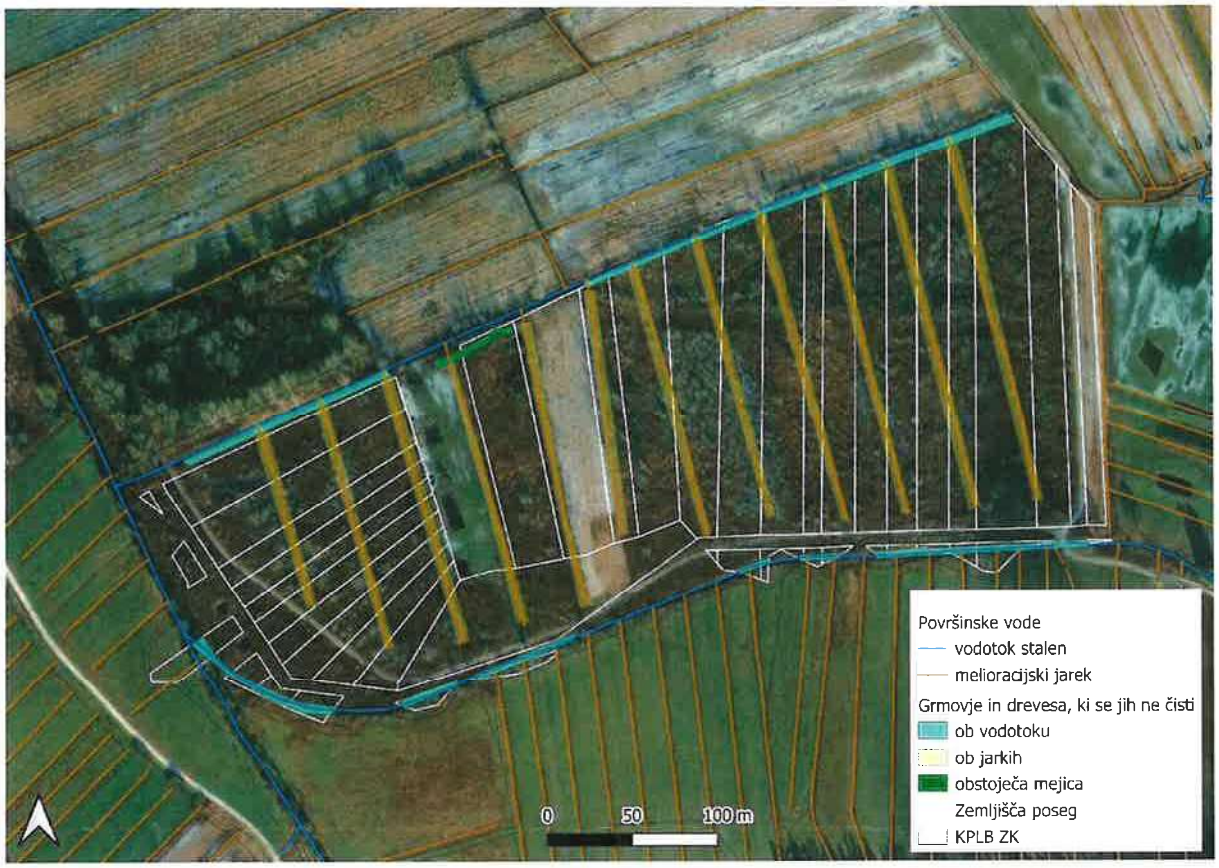

Slika 1: Prostorska opredelitev, kjer morajo ostati grmovje in drevesa.

Javni zavod Krajinski park Ljubljansko barje z načrtovanimi aktivnostmi na zemljiščih parc. št. 128/1, 2128/2, 2129, 2130/2, 2133/1, 2133/2, 2134/1, 2134/2, 2135/1, 2136/1, 2137/1, 2137/2, 2138/4, 2139/1, 2139/2, 2140/1, 2140/2, 2141/1, 2141/2, 2142/1, 2143/1, 2143/2, 2143/3, 2144/1, 2144/2, 2145/1, 2145/2, 2146/1, 2146/2, 2147/1, 2147/2, 2148/1, 2148/2, 2149/1, 249/1, 2149/2, 2150/1, 2150/2, 2151/1, 2151/2, 2152/1, 2152/2, 2153/2, 2155/1, 2155/2, vse k. o. 1702 Tomišelj, **soglaša ob upoštevanju pogojev,** ki so podani v prejšnjem odstavku.

S spoštovanjem.

Ljubljansko barje
KRAJINSKI PARK
Javni zavod Krajinski park Ljubljansko barje
Podpeška cesta 380 • SI-1357 Notranje Gorice •
3

Janez Kastelic
direktor

Poslano:
- Sklad kmetijskih zemljišč in gozdov RS, Sektor za kmetijstvo, Dunajska cesta 58, 1000 Ljubljana – s povratnico